

Médicos estrangeiros em zonas rurais do Rio Grande do Sul: o caso dos italianos



Dra. Leonor Carolina Baptista Schwartzmann MD

Doutora em História

Arquivo Histórico do Rio Grande do Sul.

Leonorschw@gmail.com



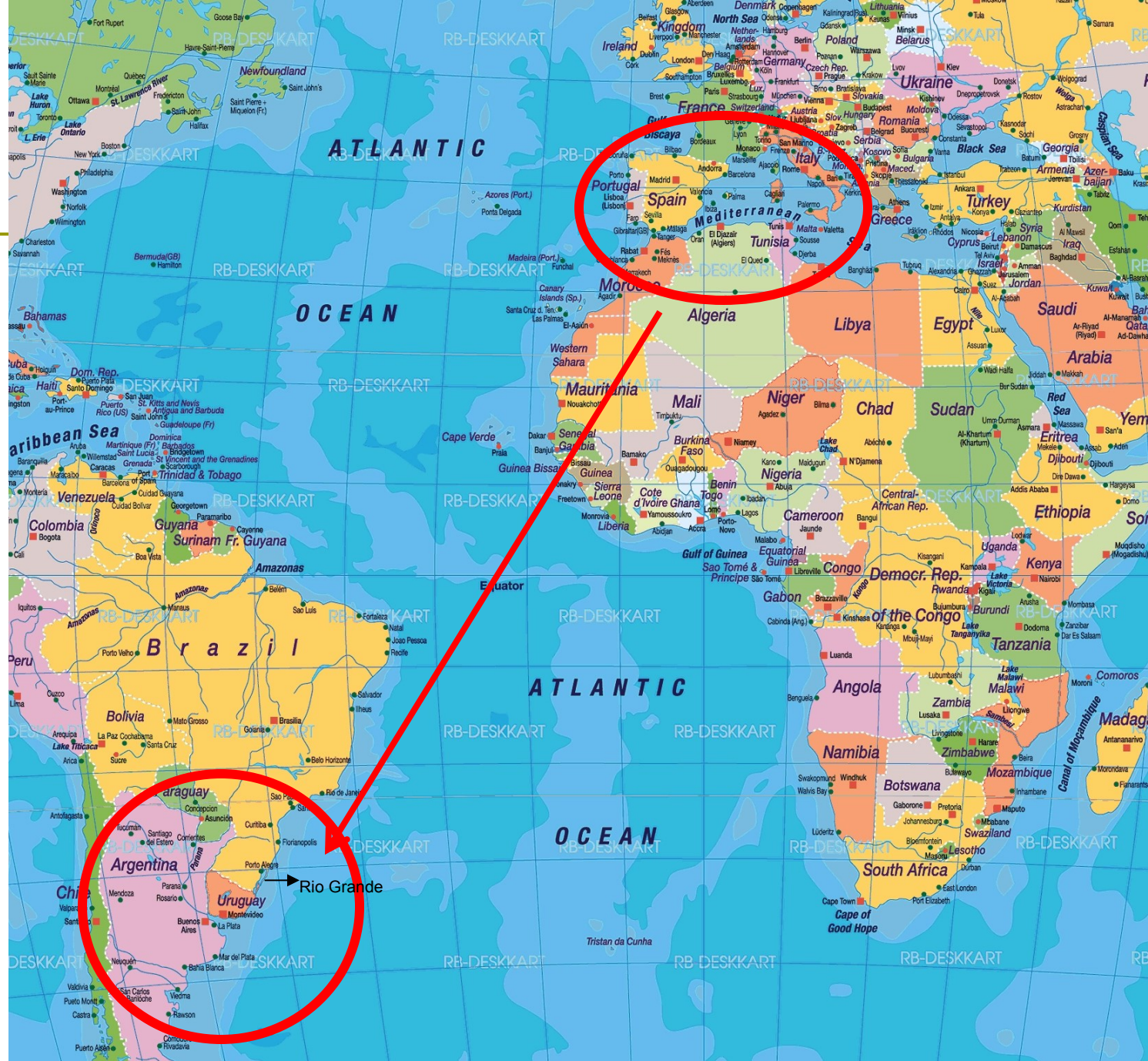

Imigrantes no porto do Rio de Janeiro



Porto de Santos

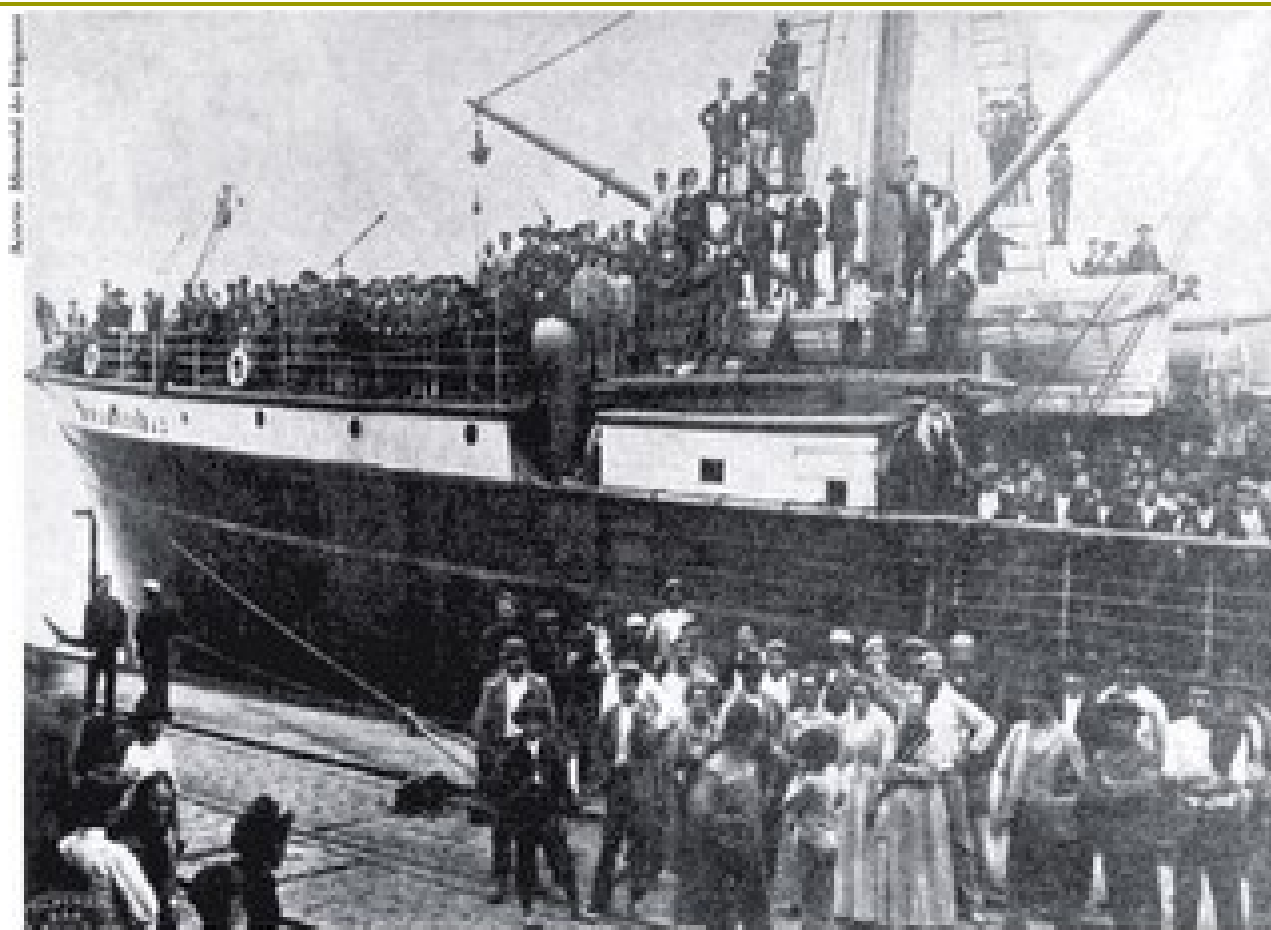

Desembarque de imigrantes no Porto de Santos (SP), 1907.

Porto de Rio Grande- 1900



Características dos textos

- **D'Elia**- mobilidade geográfica, Informações prévias. Inserção profissional.
- **Palombini**- *Medico condotto* em área rural da Itália. Panorama das regiões rurais de São Paulo e Rio Grande do Sul.
- **Cardelli**- Zonas rurais de SP e RS. Consultórios. Cirurgias
- **De Patta**- Características familiares e de formação médica na Itália. Rejeição às inovações. Disputas. Criação de hospitais

Ricardo D'Elia (1888-1906)



Colônia de Jaguari no início do século XX



| local | Tipo de contato | Apoio |
|--------------------------------|---|--------------|
| Rio de Janeiro | Engenheiro italiano amigo | + |
| Buenos Aires | Parente/ Paese | + |
| Cordoba | Farmacêutico/ Paese | + |
| Assunção | Colega de faculdade Italianos residentes | — - |
| Paraguay | Vigário/ Paese Religiosos locais | + — |
| Corumbá (Mato Grosso) | Italianos residentes | + |
| Rio Grande (Rio Grande do Sul) | Italianos residentes | + |
| Bagé | “Médico homeopata italiano” | + |
| São Gabriel | Médico/político brasileiro | + |
| São Vicente/Colônia de Jaguari | Italianos residentes | + |
| Porto Alegre | Médico/colega colégio/ paese próximo | + |
| | | |

Giovanni Palombini (1901-1914)



Palombini, filho e empregados



Jaguarão, 1907

Dr. João Palombini

MEDICO-OPERADOR-PARTEIRO

Diplomado em Roma, recommendado
especial do governo de Italia, com
attestados honorificos das cli-
nicas de Roma

Clinica medica e cirurgica em geral. Trata
pelos systemas mais aperfeicados as doencas do es-
tomago, venereas, syphiliticas e com bons resultados
a tuberculose.

ESPECIALIDADES: partos, doencas de senho-
ras, das creancas e nervosas.

Electricidade, banhos medicados, massagens.

Consultas em seu gabinete das 7 às 8 horas da
manha e das 3 1/2 às 5 da tarde.

Attende a qualquer hora chamados na cidade e
para campanha:

Raios X

SOLENOIDE — para tratamento de arterio-
sclerosis.

Apparelhos da maxima potencia os ultimos che-
gados de Berlim.

Rua D. de Almeida

n. 8

2ª ordem

A noticia de 08 novembro de 1907

Luigi Cardelli (1907-1910)

São Paulo:

Boa Vista das Pedras e Ibitinga

Rio Grande do Sul:

Garibaldi, Caxias e Colônia de Jaguari

Farmácia Providência- Garibaldi



Cinquentenário della colonizzazione italiana nel Rio Grande do Sul, 1925.

Hospital de Jaguari-



De Patta, família e babá (1923)





"VERITAS"



Dr. Michele De Patta

**LEONI DI CALABRIA
IN TERRA RIOGRANDENSE**

"LA SELVAGGERIA DI ANTA GORDA"

BREVI CENNI STORICI

Hospital São Carlos - Anta Gorda



Trajetória de De Patta pelo RS

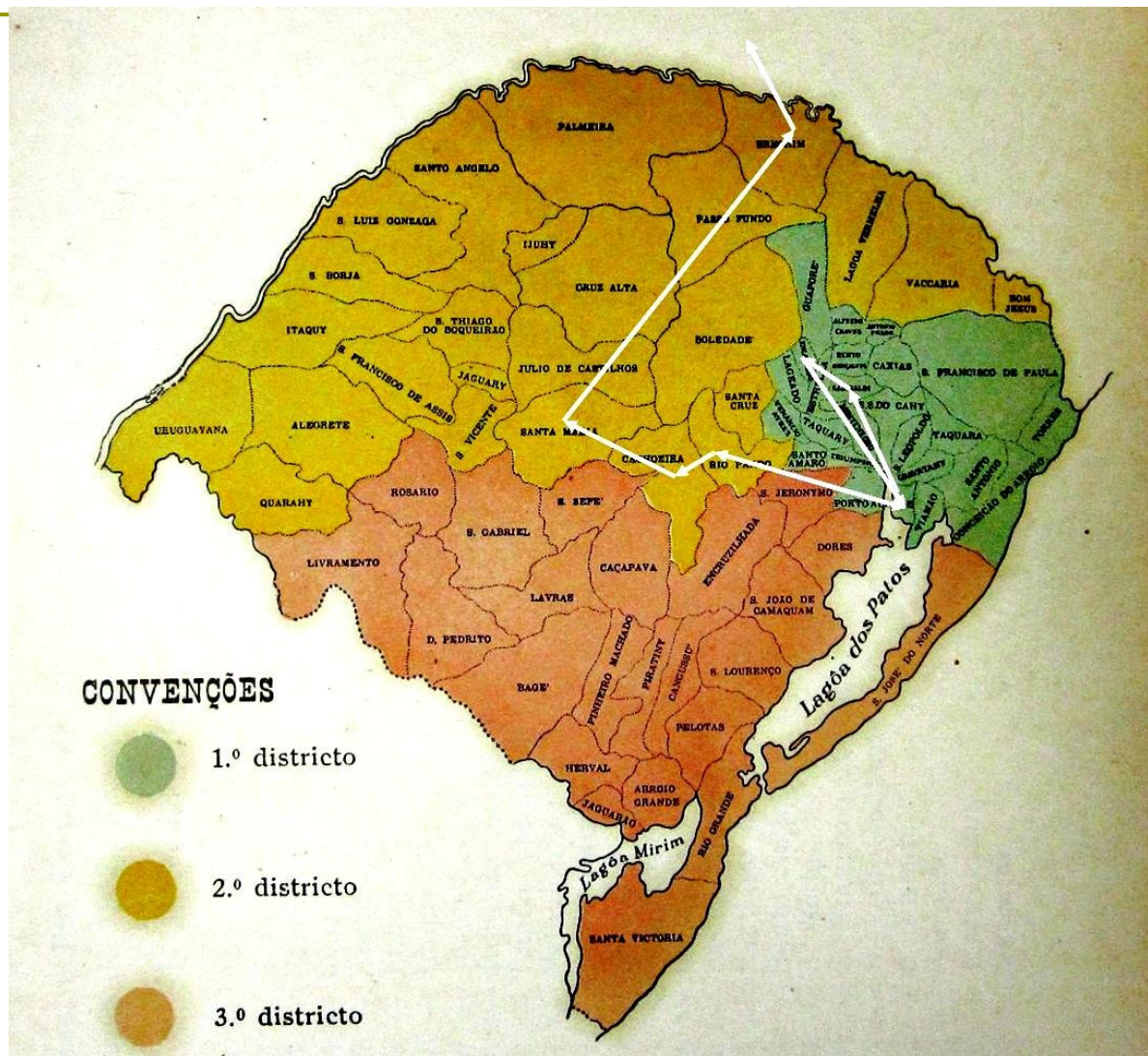

Hospital de Restinga Seca (Cachoeira)



Referências

- Schwartsmann, Leonor C. B. Olhares do médico-viajante italiano: Giovanni Palombini no Rio Grande do Sul (1901-1914). Porto Alegre: EDIPUCRS, 2008.
- Olhares do médico-viajante italiano: Giovanni Palombini no Rio Grande do Sul (1901-1914) http://tede.pucrs.br/tde_busca/arquivo.php?codArquivo=959
- Entre a mobilidade e as inovações: a presença de médicos italianos no Rio Grande do Sul (1892-1938) http://tede.pucrs.br/tde_busca/arquivo.php?codArquivo=5050